Emiliana MANGONE
Giovanna TRUDA

sociologia della comunicazione sportiva
sociologia delle politiche sociali e di genere
Università degli Studi di Salerno

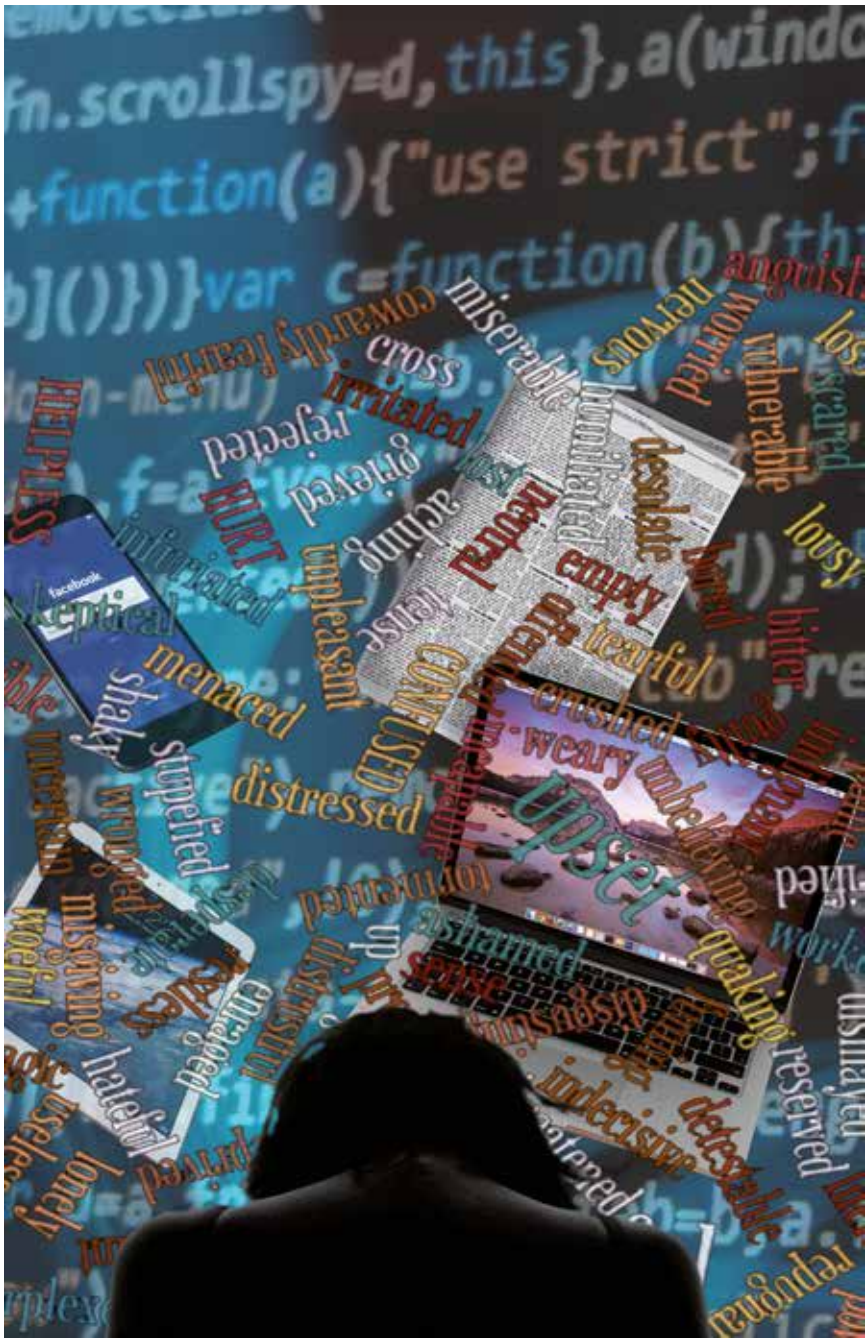

discuteranno

IN_SECURITY

Mimesis /eterotipie

di Annamaria Rufino

17 ottobre 2017
ore 10,30
Aula C11- Disuff

L'incontro con l'autrice sarà occasione di confronto e dibattito sulla comunicazione della paura nell'età medio-globale.

SETTIMANA DELLA SOCIOLOGIA
13-20 OTTOBRE 2017

Evento inserito nel calendario della SettimanaDellaSociologia.it

#WeekSoc2017

info gtruda@unisa.it